SÈTE EN COMMUN

Projet de tiers lieu

FONDS DE **CONFIANCE**

le Comité de pilotage du projet

UN TIERS LIEU, C’EST QUOI ?

ni 100 % travail, ni 100% loisir

un lieu d'un « troisième type »

pour « faire ensemble »

fabriquer, créer,

travailler, partager, mutualiser,

entreprendre, innover,

apprendre, transmettre des savoirs,

s'émouvoir, rêver,

réfléchir ensemble, mieux vivre ensemble

Plus de 1000 tiers lieux en France, 105 en Occitanie, tous différents !

SÈTE EN COMMUN

- Les Imaginations Fertiles (SCIC) à **Toulouse** gère avec le fablab Artilect le Lieu Multiple (400 m2), expérimentation, innovation sociale, solidarité, valorisation des savoir-faire locaux, innovation par le design
- SAPIE (SCIC) **à Limoux** (10 000 hab.), économie numérique et collaborative, accompagnement d'entreprises, à l'initiative du Tiers Lieu Numérique (460 m2 / coworking, ateliers/événements, fablab, repair café)
- La Halle Tropisme (SCIC) à **Montpellier,** 4 000 m2 accueillant près de 200 entrepreneurs des industries culturelles et créatives, un café restaurant et de très nombreux événements
- IN'ESS un tiers lieu du **Grand Narbonne** (130 000 hab.) dédié à l'innovation et à l'ESS, au service de la création d'activités et d'emplois. Coworking, fablab, restaurant, hôtel d'entreprises.
- Le Vingt-deux à **Castres** (42 000 hab.), 2 000 m2 dans une ancienne friche industrielle avec bar/restaurant, coworking, commerces, bureaux, salles de réunion/formation, événementiel
- Les Z'Abattoirs à **Perpignan** (120 000 hab.), projet de tiers lieu de 6000 m2 dédié à l'innovation sociale, économique et écologique ……. Et bien d'autres encore

Un lieu pour fabriquer, créer, faire ensemble

1 - UN FAB LAB

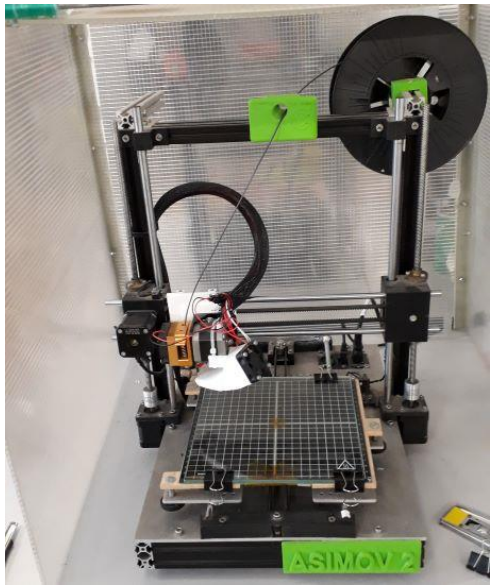

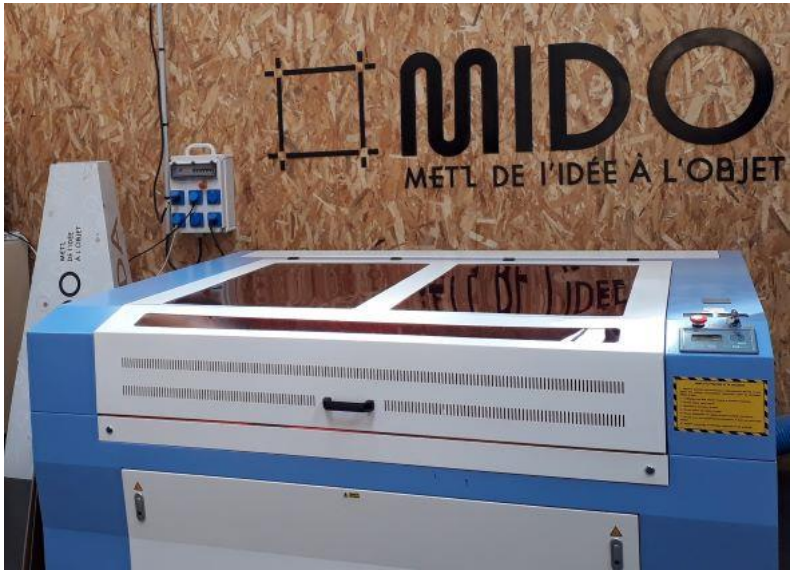

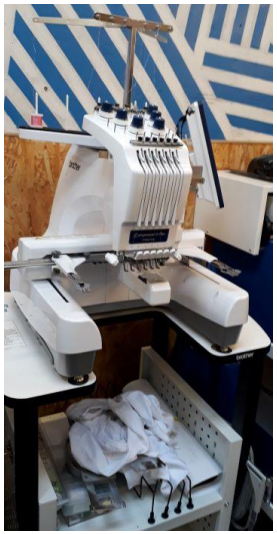

Un lieu pour fabriquer, créer, faire ensemble

1 - UN FAB LAB

Un lieu pour fabriquer, créer, faire ensemble

1 - UN FAB LAB

SÈTE EN COMMUN

Avec, pour rayonner sur toute l'agglo

UN FAB LAB MOBILE

SÈTE EN COMMUN

@ La gare numérique Carpentras

Un lieu pour travailler, partager, mutualiser

2 - UN ESPACE DE COWORKING

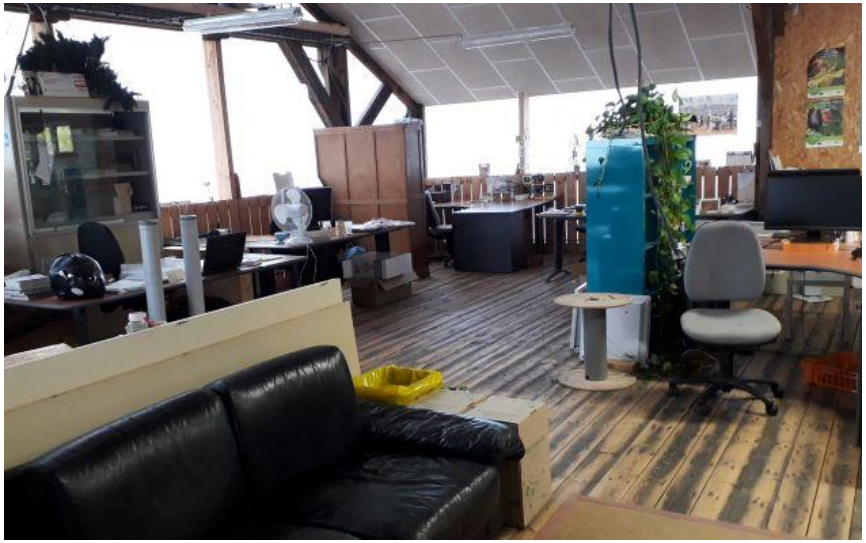

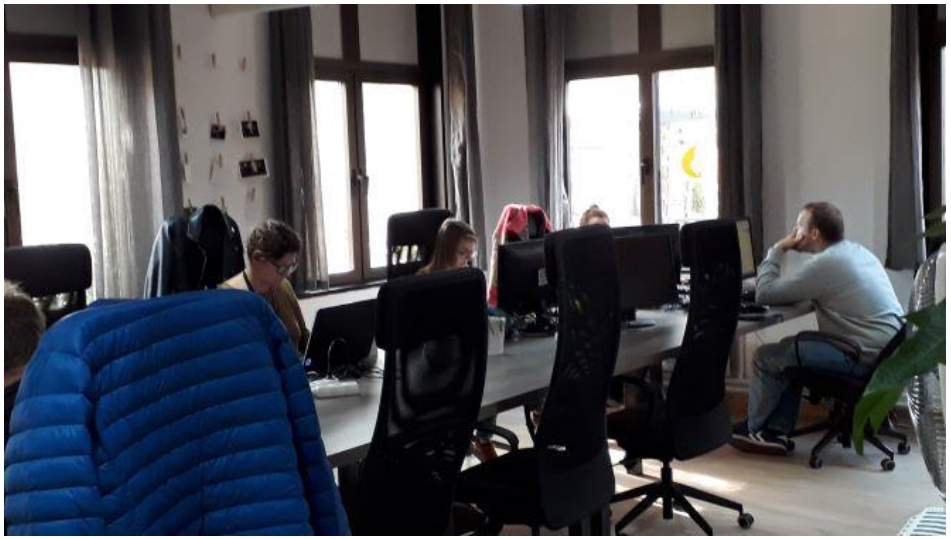

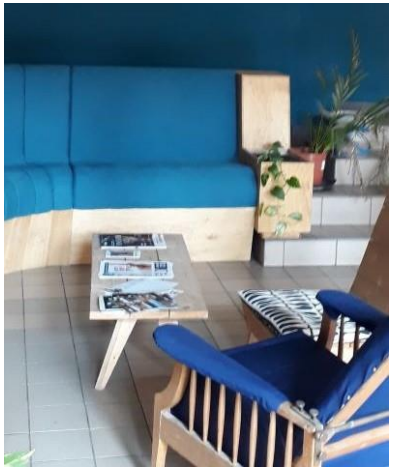

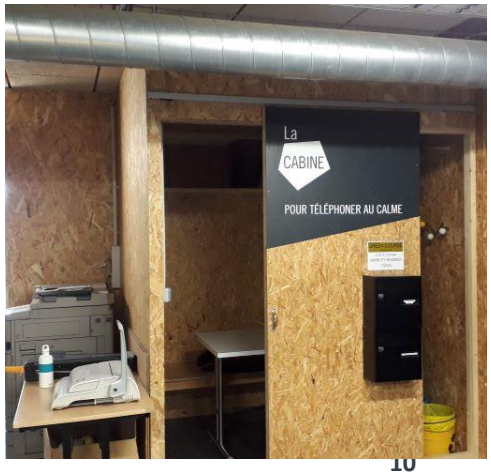

Un lieu pour entreprendre, innover

3 - Un HUB D'ACCOMPAGNATEURS à la création d'entreprises

SÈTE EN COMMUN

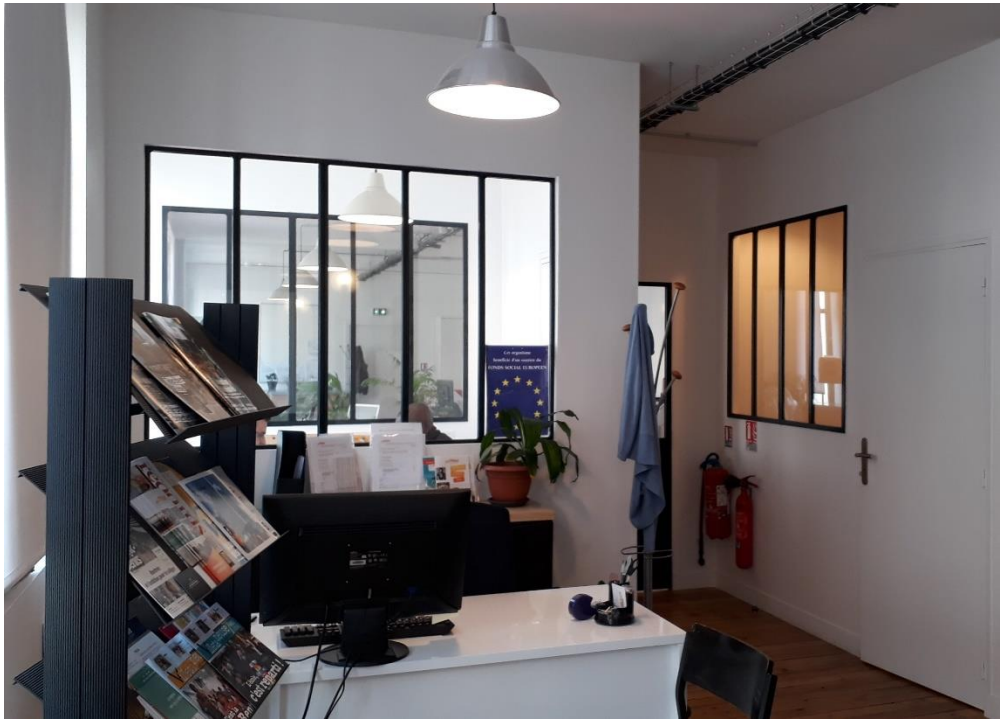

BGE HERAULT GRAND BITERROIS - BASSIN THAU Appui aux entrepreneurs

Crealead Coopérative d'entrepreneurs

ariac COOPÉRATIVE D'ENTREPRENEURS

FRANCE ACTIVE Les entrepreneurs engagés AIRDIE-OCCITANIE

Chambre de Métiers et de l'Artisanat de l'Hérault

mais aussi des juristes, experts comptables, stratégie de com, business développement …

Un lieu pour entreprendre, innover

3 – et un INCUBATEUR d'entreprises sociales animé par Sète en commun

SÈTE EN COMMUN

START-UP DE TERRITOIRE

Soirées créatives avec la population sur les besoins du territoire

Passer de l'idée => au projet => à la création d'entreprise dans le domaine de la **transition écologique et de l'innovation sociale**

Un lieu de mixité sociale et de dynamique associative

4 – DES ACTIONS SOCIALES DE PROXIMITE EN RELATION AVEC LES ACTEURS LOCAUX

- développer des actions spécifiques au bénéfice des population des QPV, dans le cadre du Contrat de ville
- actions de médiation numérique et de lien social de proximité, en fonction de besoins, en relation avec les municipalités et acteurs associatifs locaux
- accompagner les associations dans leurs projets innovants
- contribuer à mise en synergie des associations et initiatives citoyennes du territoire

Un lieu pour apprendre et transmettre des savoirs

5 - DES ATELIERS EDUCATIFS, CULTURELS …

Un lieu de mixité intergénérationnelle et sociale

- 3 salles de réunions pouvant accueillir des ateliers pour tous les âges
- animés par des associations du territoire ou par des particuliers

Un lieu pour apprendre et transmettre des savoirs

5 – …et l'accueil de FORMATIONS

- formation aux métiers du numérique : un partenariat à l'étude avec

beWeb
fabrique coopérative numérique

ÉCOLE RÉGIONALE DU NUMÉRIQUE

- accès à des formations sur mesure selon les besoins des publics

Partenariat avec l'APP Sète (atelier de pédagogie personnalisée)

app
atelier de pédagogie personnalisée

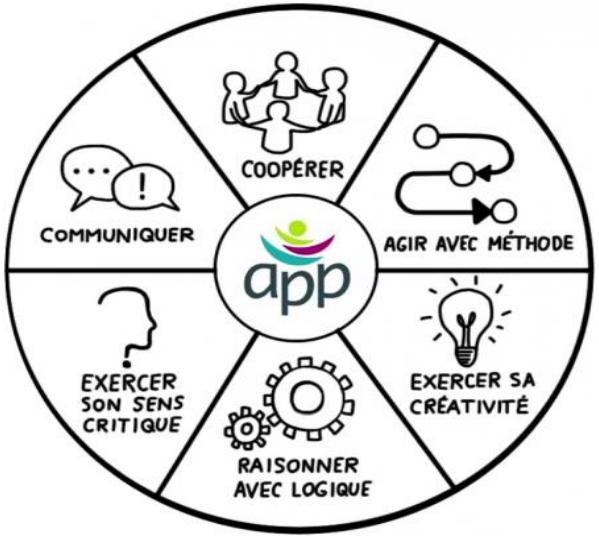

Un lieu de convivialité pour se nourrir, discuter, se rencontrer

6 - UN CAFE, RESTAURATION LEGERE, DE L'EVENEMENTIEL

Un tiers lieu qui rayonne sur toute l'agglo

7 - DES ACTIVITES « HORS LES MURS »

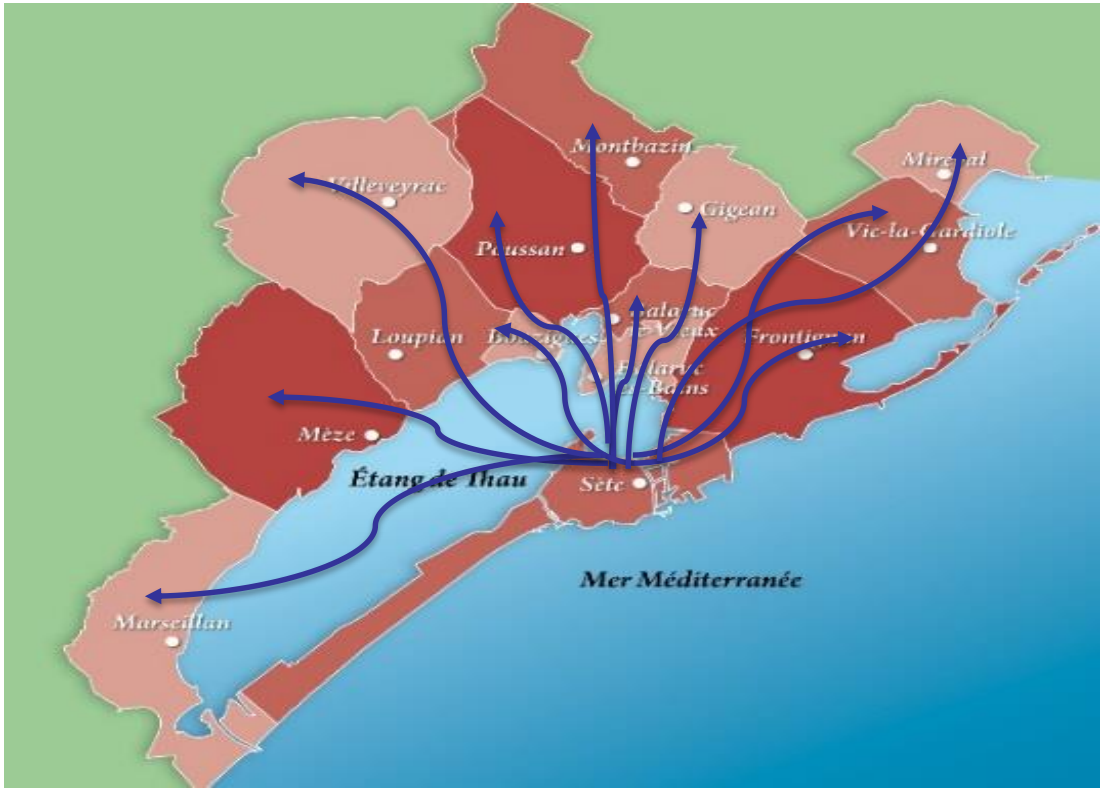

Aller dans les communes au devant des populations

- le fab lab mobile
- le renforcement des actions pour l'inclusion numérique menées dans chaque commune
- des soirées créatives "start up de territoire" pour repérer les besoins, les idées et les porteurs de projet

LE PROJET
LA PALANQUEE

LA PALANQUÉE

Le tiers lieu du Bassin de Thau

Un lieu convivial et ouvert à tous pour favoriser le faire ensemble, la transmission et les échanges,

un ancrage pour agir en faveur de la transition écologique et de l'innovation sociale,

un outil performant pour soutenir l'émergence d'entreprises sur le territoire.

Implanté au centre-ville de Sete, rue Gabriel Péri (ancienne Ecole Ruffel)

SÈTE EN COMMUN

Faites connaitre

LA PALANQUÉE

autour de vous !

contact@setencommun – Facebook @Setencommun

www.lapalanquee.org