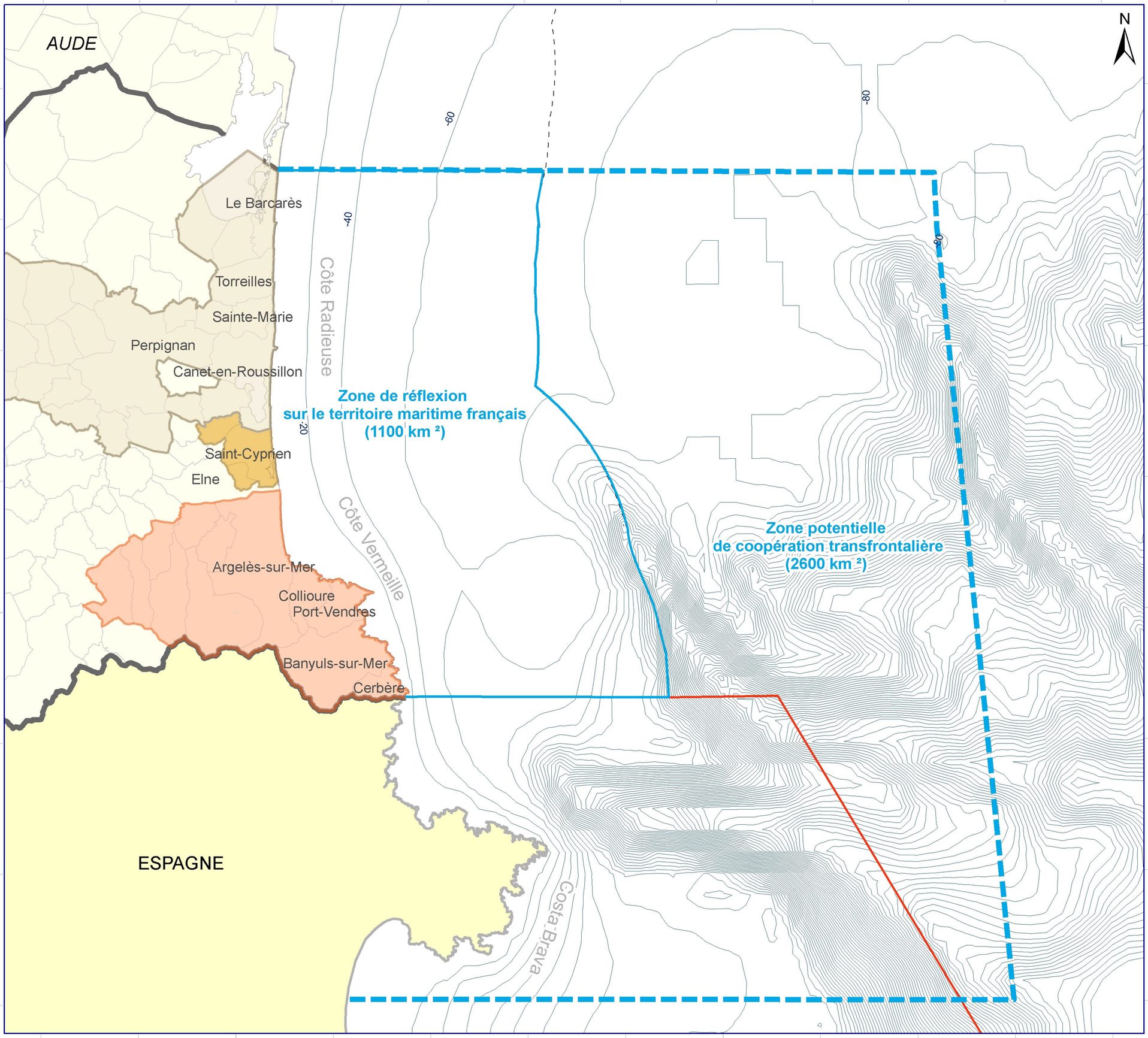

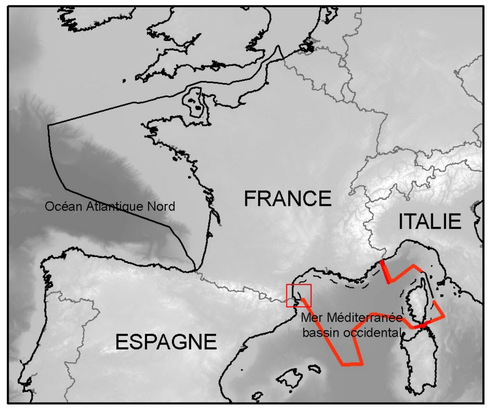

LOCALISATION DU PROJET DE PARC NATUREL MARIN SUR LA COTE VERMEILLE

Zone de réflexion

Zone potentielle de coopération

Limites administratives

Communauté de communes Albères et Côte Vermeille

Communauté de communes Sud Roussillon

Communauté d'agglomération Perpignan Méditerranée

Espaces maritimes

Zone de protection écologique (ZPE)

Limite de la mer territoriale - 12 NM

Sources des données :
- AAMP (délimitation indicatives des espaces maritimes français métropolitain d'après données SHOM/IGN trait de côte histolitt - version 1.0, décembre 2007 et données SHOM contrat n°39/2008 délimitations des espaces maritimes français - version 1.0, novembre 2007) ;
- EPHE ;
- ESRI ;
- FAO ;
- GEBCO (isobathes calculées à partir d'un fichier maillé à 1 mille nautique de résolution spatiale) ;
- IGN
- RNN Cerbère-Banyuls
- SHOM

0 — 10 milles nautiques

0 — 20 km

Agence des aires marines protégées

système de coordonnées :
Lambert 93/RGF Lambert 93/IAG GRS 1980

réalisation : UMR5244 CNRS-EPHE-UPVD CBETM
avril 2009 - version 1.0