

Marais de la Tête Noire

Un poumon vert aux portes de l'industrie

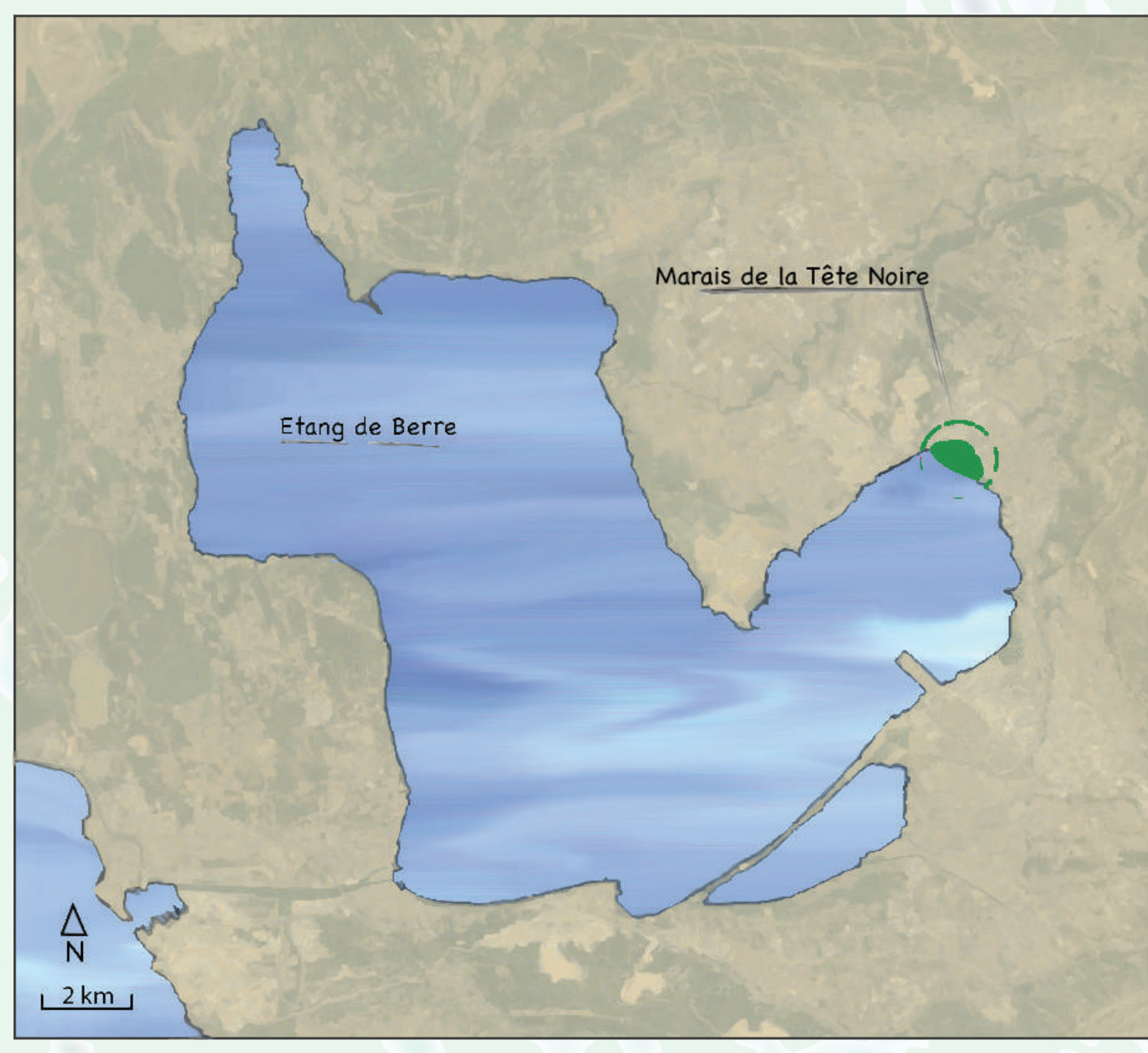

Chemin des passadouïres : Vestige d'une activité éteinte

Ancien passage historique permettant le transport du sel de Berre à Rognac (passadouïres = passerelles), ce chemin est aujourd'hui presque inaccessible. Nous le traversons aidés de machettes, tranchant les ronciers qui nous bloquent l'avancée. A travers la forêt, le chemin des passadouïres se dessine, au même titre que les parties les plus au coeur du marais.



Isolé de tous, cet Eden avoisine les usines.



Les Passadouïres; coulée verte réservée aux aventuriers.



La frênaie, unique témoin d'un pastoralisme passé.

Au détour d'un sentier sinueux :

Découverte d'un paradis perdu

Une entrée isolée depuis laquelle on ignore complètement l'existence de ce marais. Les végétaux nous surplombent et les bruits s'amenuisent. Nous entrons dans un cocon isolé phoniquement de l'industrie et des routes voisines. La végétation s'abaisse pour laisser place aux sansouïres, perles de rubis et d'émeraudes, annonçant l'étang somptueux qui se tient désormais devant nous.



Découverte du marais par le sentier, nous pouvons entrevoir l'étang.

Un marais oublié ...

- Marais natif et originel situé sur la ville de Rognac, il se trouve entre une usine pétrochimique, la cuesta de Rognac (montagne à l'Est) et l'Etang de Berre (au Sud).
- Sa superficie est de 30 hectares dont 17 appartenant au Conservatoire du Littoral depuis 2008
- Il s'agit d'un ancien lieu de rencontres et d'activités (marais salants et port)
- Animé par une association: Nosta Mar depuis 2012 .

... en proie à une renaissance

- **Projet de l'association Nosta Mar:**
 - Rehabiler le chemin des passadouïres pour rappeler le caractère historique et patrimonial (sans dénaturer le marais).
 - Information et sensibilisation des usagers sur l'importance du marais.
- **Projet du Conservatoire du littoral:**
 - Acquérir les 13 hectares manquants sur le site pour en préserver la biodiversité.



« Après ce périple, l'étang se tient devant nous ... »



Comme Robinson... Sans la barbe.

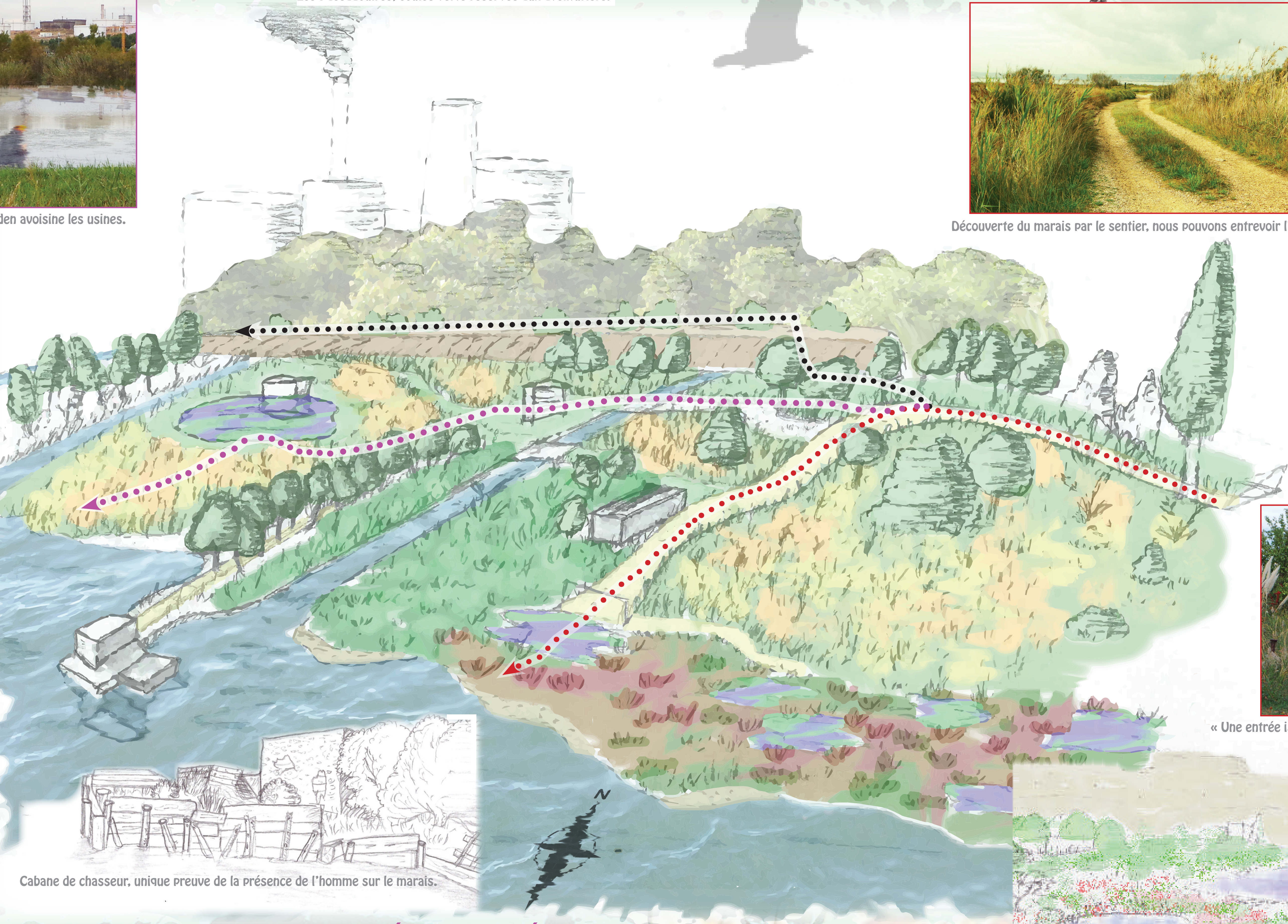

Cabane de chasseur, unique preuve de la présence de l'homme sur le marais.

A la recherche des trésors méconnus :

La mare cachée dans les roseaux

Après la traversée du cours d'eau, nous arrivons jusqu'à une mare, contraste incroyable, reflétant la fumée noire de l'industrie dans ce poumon vert isolé de tout. Tels des Robinsons, nous explorons et traversons ce mur de végétaux qu'est la roselière et qui nous sépare de l'étang. Après ce périple, l'étang se tient devant nous, isolés, sommes-nous seuls au monde ?



« Une entrée isolée », quel trésor renferme t-elle ?



Avalanche de rubis, d'émeraudes et de saphirs, ainsi se dessinent les sansouïres.

Nous tenons à remercier: particulièrement Céline Jacquet, Hugo Touquet et Alexandre Frisch Di Lertz, étudiants de la Licence Paysage, qui ont réalisé ce planneau, ainsi que l'équipe pédagogique, le Conservatoire du Littoral et l'association Nosta Mar, qui nous ont soutenus et aidés pour la réalisation. Nos sincères remerciements à Mme Guilaine Doret, de l'association Nosta Mar, pour la visite et la description du site. Photos: Céline JACQUET - Dessins: Hugo TOUQUET